図14 住まいの中で起こる事故（家庭内事故）の例

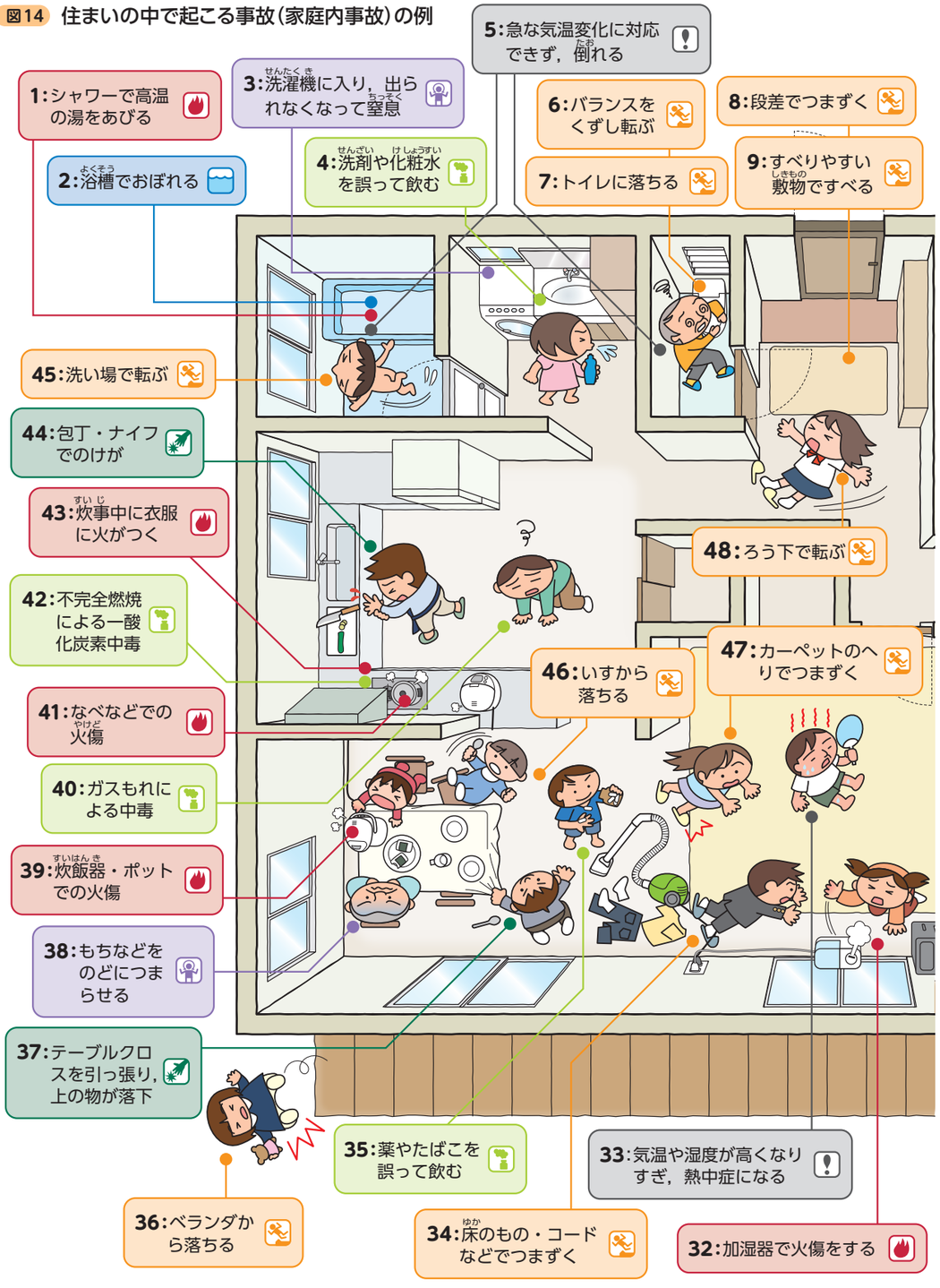

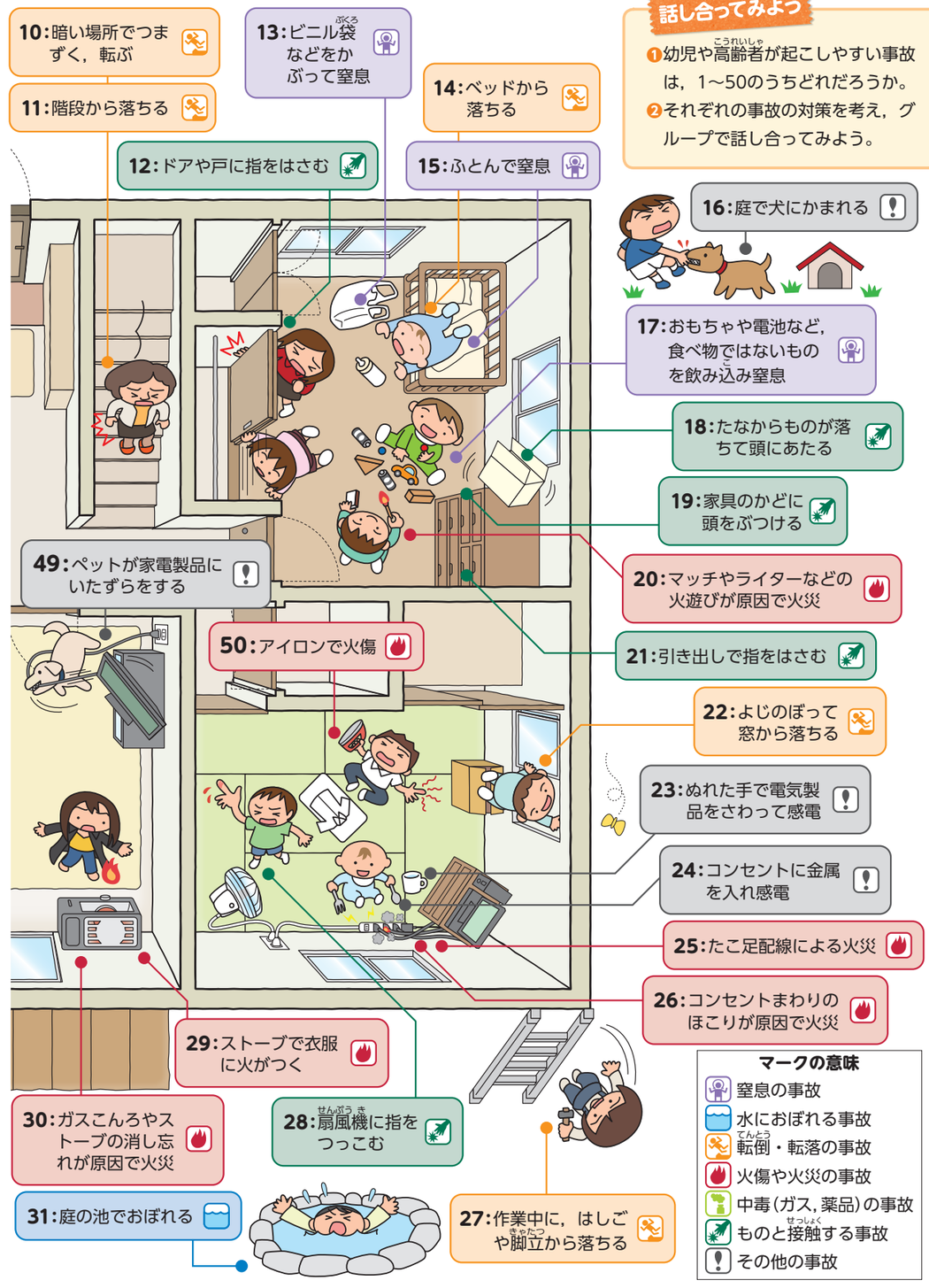

話し合ってみよう

❶幼児や高齢者が起こしやすい事故は，1～50のうちどれだろうか。
❷それぞれの事故の対策を考え，グループで話し合ってみよう。